

F1 FACHADA FRONTAL
Escala:1:50

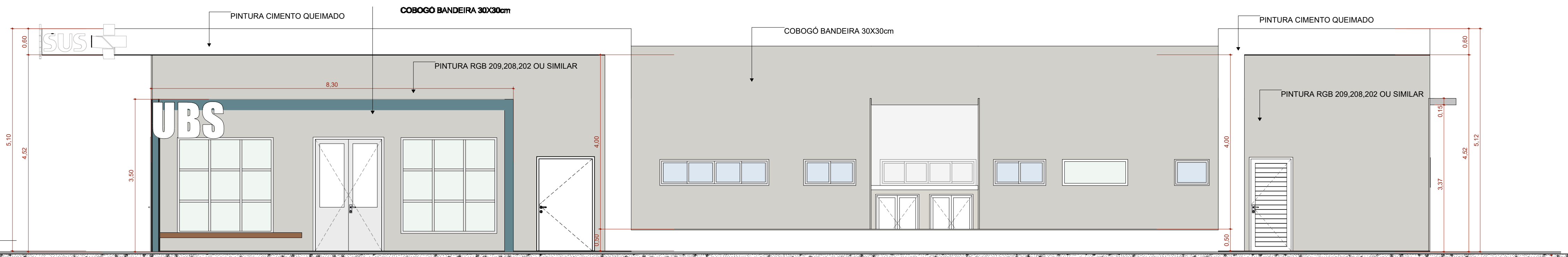

F2 FACHADA DIREITA
Escala:1:50

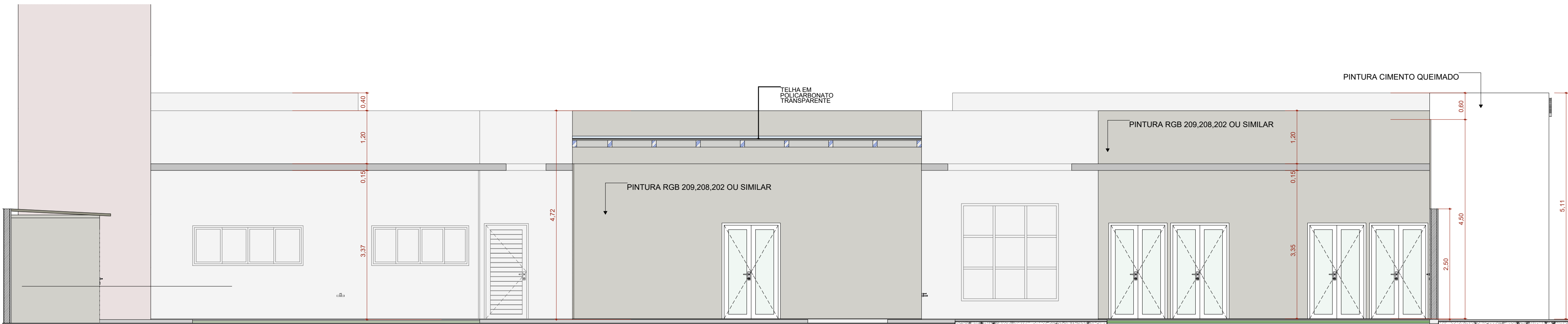

F4 FACHADA ESQUERDA
Escala:1:50

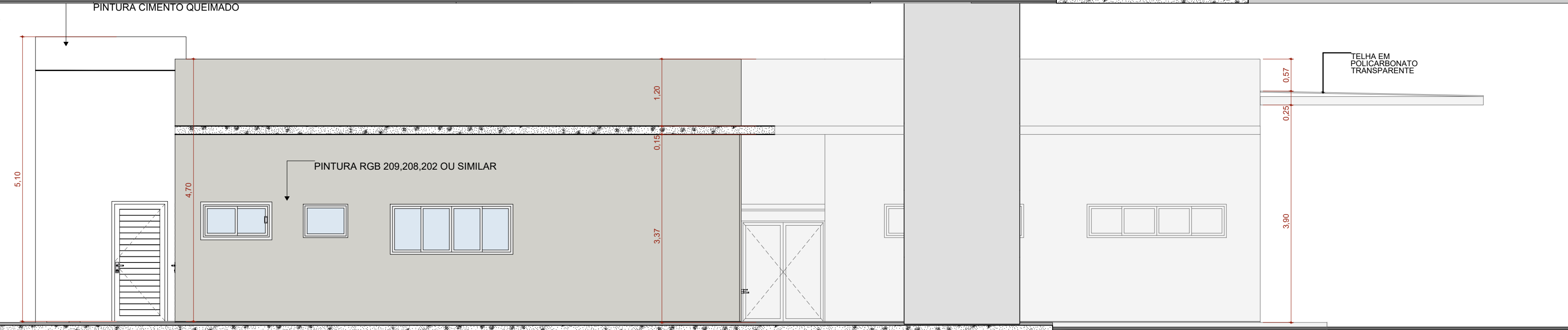

F3 FACHADA FUNDO
Escala:1:50

ESPAÇO PARA USO DA VISA		UBS PORTE I- NOVO PAC		QR CODE	
RAZÃO SOCIAL: PREFEITURA MUNICIPAL DE SANTO ANTÔNIO DO AMPARO/MG		NOME FANTASIA:			
UNIDADES/SETORES:		CNPJ/CPF: 18.244.355.0001-10			
ÁREAS: A CONSTRUIR: 389,78 m²		ÁREA TOTAL: 389,78 m²			
LOGRADOURO: PRAÇA IMACULADA CONCEIÇÃO		COMPLEMENTO:		NÚMERO:	
BAIRRO/DISTRITO: ÁREA O		MUNICÍPIO/ESTADO: SANTO ANTÔNIO DO AMPARO/MINAS GERAIS		CEP: 37262-000	
RESPONSÁVEL LEGAL PELO ESTABELECIMENTO: PREFEITURA MUNICIPAL DE SANTO ANTÔNIO DO AMPARO/MG		ASSINATURA:			
CNPJ: 18.244.355.0001-10					
RESPONSÁVEL TÉCNICO PELO PROJETO ARQUITETÔNICO					
NOME: CLÁUDIA BORGES					
CAU/CREA: MG 254.185/D					
ASSINATURA:					
CONTEÚDO DA FOLHA: FACHADAS				DATA: 20/03/2025 FOLHA Nº: 4/6	